

## VORSTAND

- Nike Keisinger (Vorsitzende)
- Prof. Gustav Rivinius (stellvertretender Vorsitzender)
- Klaus Thull (Schatzmeister)
- Alexandra Raetzer (Schriftführerin)
- Frank Brückner (Beisitzer)
- Ivette Kiefer (Beisitzerin)
- Die Musikschulleiterin / der Musikschulleiter ist per Amt Mitglied des Vorstandes

## BEIRAT

- Uwe Conradt  
(Oberbürgermeister der Landeshauptstadt Saarbrücken)
- Prof. Dr. Claus-Michael Lehr (Universität des Saarlandes)
- Dr. Ricarda Wackers  
(Kulturchefin des Saarländischen Rundfunks)
- Jutta Roth (Theater im Viertel – TiV)
- Prof. Hans Peter Hofmann  
(Rektor der Hochschule für Musik Saar)
- Bodo Busse  
(Generalintendant des Saarländischen Staatstheaters)

## SPENDENKONTO

Sparkasse Saarbrücken

**IBAN:** DE32 5905 0101 0035 7000 04

## ANMELDEN

Der Förderverein der Musikschule der Landeshauptstadt Saarbrücken e.V. freut sich über neue Mitglieder!

Weitere Infos und das Beitrittsformular als pdf gibt es hier:  
[musikschule.saarbruecken.de/foerderverein/foerderverein](https://musikschule.saarbruecken.de/foerderverein/foerderverein)

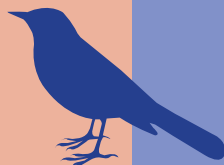

**FÖRDERVEREIN**  
DER MUSIKSCHULE  
DER LANDESHAUPTSTADT  
SAARBRÜCKEN E.V.

Nauwieser Str. 3 • 66111 Saarbrücken

**Telefon** 0681 905-2182

**E-Mail** [musikschule@saarbruecken.de](mailto:musikschule@saarbruecken.de)

**Internet** [musikschule.saarbruecken.de](https://musikschule.saarbruecken.de)

Gestaltung: rachel-mrosek.de

**WER WIR  
SIND,  
WAS WIR TUN,  
UND WARUM  
SIE MITGLIED  
WERDEN  
SOLLTEN.**



**FÖRDERVEREIN**  
DER MUSIKSCHULE  
DER LANDESHAUPTSTADT  
SAARBRÜCKEN E.V.

## ÜBER UNS

Der Förderverein der Musikschule der Landeshauptstadt Saarbrücken e.V. ist eine unverzichtbare Stütze für die städtische Musikschule.

Als gemeinnütziger Verein tritt er in der Öffentlichkeit für den Erhalt und Ausbau der Musikschule ein, stellt unbürokratisch Gelder zur Verfügung und organisiert vielfältige Veranstaltungen.

Die Mitgliedsbeiträge und vom Verein akquirierte Spenden ermöglichen es der Musikschule, Projekte zu realisieren, die aus den Haushaltsmitteln alleine nicht finanzierbar wären. Der Förderverein versteht sich jedoch nicht als Finanzier für Deckungslücken im laufenden Betrieb. Hier sehen wir Stadt und Land in der Verantwortung.

## DAS LEISTET DER FÖRDERVEREIN

- Lobbyarbeit für musische Bildung in Saarbrücken
- unbürokratische finanzielle Hilfe für die Musikschule
- Anschaffung und Wartung von Instrumenten
- Finanzierung besonderer Angebote für Schülerinnen und Schüler der Musikschule
- Vergabe von Förderstipendien für Kinder aus einkommensschwachen Familien
- Unterstützung des Wettbewerbs „KlavierPlus“
- Initiierung und Organisation von Veranstaltungen, z. B. Ensembletag, Talkrunde „Musikschule im Gespräch“, Konzertfahrten
- Finanzierung von Fortbildungen für die Lehrkräfte
- Unterstützung der Öffentlichkeitsarbeit, u.a. durch Herausgabe der Musikschulzeitung „Da Capo“
- Unterhaltung des Fairtrade Kaffee- / Kakao-Automaten in der Cafeteria

## WIR BRAUCHEN DICH, WIR BRAUCHEN SIE!

Der Förderverein ist auf das bürgerschaftliche Engagement von Menschen angewiesen, die der Musikschule verbunden sind. Daher laden wir Schülerinnen und Schüler, Eltern von Schülerinnen und Schülern, Musiklehrerinnen und Musiklehrer und alle, denen die musische Bildung in Saarbrücken ein Anliegen ist, herzlich ein, Mitglied zu werden. Auch Selbstständige und Unternehmen können dem Förderverein beitreten oder ihn mit Spenden unterstützen.

## MITGLIEDSBEITRAG

Der Jahresbeitrag kostet 30 Euro für Privatleute und 100 Euro für Firmen oder Verbände. Für Schülerinnen und Schüler der Musikschule gilt ein ermäßigter Beitrag von 12 Euro/Jahr. Mitglied werden lohnt sich!

## MITGLIEDER DES FÖRDERVEREINS

- können aktiv etwas dafür tun, dass Kinder, Jugendliche, Erwachsene und ältere Menschen durch Musik Freude in ihr Leben bringen und ihre Talente entfalten können.
- helfen mit, dafür zu sorgen, dass musische Bildung keine Frage der Herkunft / der finanziellen Möglichkeiten ist (Bildungsgerechtigkeit).
- werden zu besonderen Veranstaltungen der Musikschule wie Festakten, Vernissagen und Gastkonzerten sowie exklusiven Mitglieder-Angeboten eingeladen.
- bekommen Soirée-Abos der Deutschen Radio Philharmonie Saarbrücken Kaiserlautern zum vergünstigten „Freundepreis“.
- erhalten für über den Mitgliedsbeitrag hinaus gehende Spenden selbstverständlich eine Spendenbescheinigung.

## AKTIVE MITARBEIT IST WILLKOMMEN, ABER KEIN MUSS!

Da die meisten unserer Mitglieder durch Schule, Beruf und/oder Familie wenig Zeit für ein „Vereinsleben“ im klassischen Sinne haben, organisieren wir unsere Arbeit so, dass sich jeder im Rahmen seiner Möglichkeiten einbringen kann.

Passive Mitglieder sind ebenso willkommen wie Menschen jeden Alters, die Lust haben, gelegentlich bei Veranstaltungen mitzuhelfen oder sich kontinuierlich an der Entwicklung neuer, kreativer Ideen zu beteiligen.

## DIE MUSIKSCHULE DER LANDESHAUPTSTADT SAARBRÜCKEN

Als öffentliche Bildungs- und Kultureinrichtung steht die Musikschule der Landeshauptstadt Saarbrücken allen Musikinteressierten offen. Ihr Profil entspricht den Qualitätsvorgaben des Verbands deutscher Musikschulen (VdM). Maßgeblich sind dabei die Kriterien:

- Qualität (hochqualifizierte Lehrkräfte gemäß den „Richtlinien der Landesregierung zur Förderung der Musikschulen im Saarland“ sowie dem „Tarifvertrag für Musikschullehrerinnen und Musikschullehrer“)
- Vielfalt (Breiten- und Begabtenförderung, vielfältiges Unterrichtsangebot von Eltern-Kind-Gruppen über musikalische Früherziehung bis zu Instrumental- und Gesangsunterricht, Ensemblespiel und Ergänzungsfächern)
- Zugänglichkeit (Angebote für Menschen jeden Alters, Sozialermaßbügungen, Angebote in den Stadtteilen)

Unter [musikschule.saarbruecken.de](https://musikschule.saarbruecken.de) finden Sie umfassende Informationen über unsere Unterrichtsangebote, Lehrkräfte, Ensembles und Projekte.

